

Handleiding Buurt Battle Allfun



Alphen

gem. Alphen-Chaam

Beste deelnemers van de derde Allfunse Buurt Battle:

Wij zijn verheugd met jullie deelname en hopen dat jullie een enerverende, inspirerende, gezellige en verbindende dag gaan beleven met de derde editie van de Allfunse Buurt Battle. Samen met de sponsors kunnen we hier met trots het opdrachtenboek presenteren; wij hebben onze uiterste best gedaan om hiermee aan jullie verwachtingspatroon te voldoen. Hierna volgen een paar belangrijke mededelingen en tijdstippen voor de Buurt Battle. Lees deze aandachtig door voor jullie aan de Battle beginnen!

- De opdrachten zijn verdeeld in tien rubrieken welke elk een andere kleur pagina-omslag hebben. De kleur van de rubriek is tevens de naam van de rubriek.
- Het eerste inlevermoment is voor 14:00 uur, dan dient de "buurtjoker" ingeleverd te worden. Deze wordt vanmiddag beoordeeld en zal tezamen met de jokers van de andere buurten vanavond geëxposeerd worden.
- Achter elke rubriek zijn antwoordbladen te vinden waarop de antwoorden van vragen en opdrachten ingevuld moeten worden. Alleen deze antwoordbladen moeten uiterlijk op de hieronder vermelde tijdstippen ingeleverd worden; vergeet niet je teamnaam en teamnummer op elk antwoordblad in te vullen. Antwoordbladen zonder teamnaam en/of nummer zullen niet meegenomen worden in de puntentelling. Wanneer in de opdracht staat dat de uitkomst van de opdracht naar de Buurt Battle redactie gemaild moet worden, dient de uitkomst naar buurtbatteredactie@gmail.com gestuurd te worden. In het onderwerp van het bericht moet het opdrachtennummer en de teamnaam vermeld worden, anders wordt het antwoord niet in behandeling genomen!
- Gedurende de hele battle is de redactie aanwezig in CC Den Heuvel. Antwoordbladen dienen bij de redactie ingeleverd te worden.
- De antwoorden van de eerste 5 rubrieken moeten voor 17.00 uur ingeleverd zijn. Dit zijn de opdrachten 1 t/m 58.
- De overige antwoorden dienen voor 19.30 uur ingeleverd te zijn
- De redactie adviseert om het hele opdrachtenboek goed door te nemen alvorens met de beantwoording / uitvoering van vragen en opdrachten te beginnen. Sommige opdrachten vergen meer tijd en/of een afwijkend inlevermoment, terwijl andere opdrachten alleen tijdens een bepaalde periode of op een bepaald moment kunnen worden uitgevoerd.



De organisatie van de derde Allfunse Buurt Battle wenst uw veel plezier en succes toe bij uw deelname!

Categorie Rood

Sponsorpagina



Alphen

gem. Alphen-Chaam

De volgende rubriek is mede mogelijk gemaakt door
Ultimate Performance



1 Bij 'Ultimate Performance' kun je o.a. werken aan je kracht, conditie, spiermassa, lenigheid en bewegelijkheid. Maar je kunt ook al deze onderdelen combineren in een 'functional-fitness' programma.

Hoe heet de bekendste functional-fitness-wedstrijd in de wereld waar in 2019 ruim 350.000 deelnemers aan mee deden?



Categorie Rood

Vragen



Alphen

gem. Alphen-Chaam

2

Ieder bedrijf is verplicht om een calamiteitenplan te hebben. In dit calamiteitenplan moet een verzamelplaats worden opgenomen, waar in geval van een calamiteit de mensen zich verzamelen. Waar vindt men onderstaande verzamelplaatsen?



Categorie Rood

Vragen



Alphen

gem. Alphen-Chaam

3

Welke Alphense straatnamen zoeken we?

A



-D



+E



I=E

B



+A



-N



C



-TV



+L

D



E



F

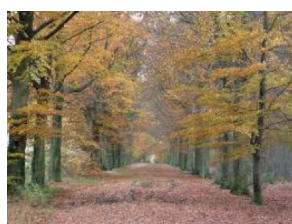

G



H



Categorie Rood

Vragen



Alphen
gem. Alphen-Chaam

I

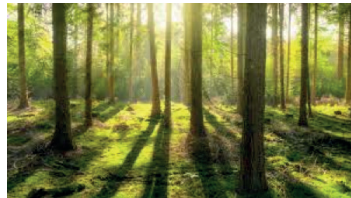

J



K



-N

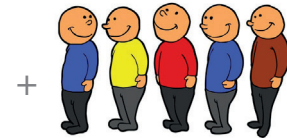

L



M



N



O

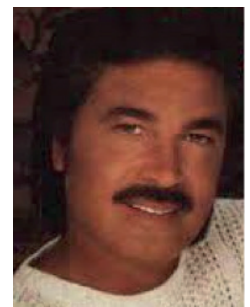

P



W=G

Q



10.09.30uur

R

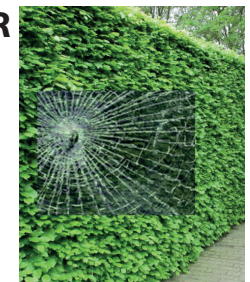

Categorie Rood

Vragen



Alphen

gem. Alphen-Chaam

S



+

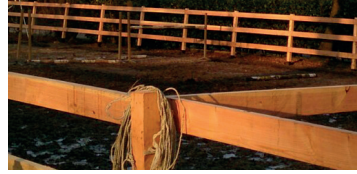

-OM

T

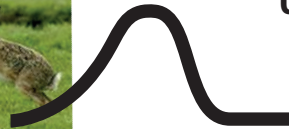

U



+



G=ST

V



W



-R



V=L

X



Y



Z



+DE



Categorie Rood

Vragen



Alphen

gem. Alphen-Chaam

4

We gaan nog even door in het thema "straatnamen". Op het voetbalcomplex van V.V. Viola zijn ook een aantal paden / pleinen met een naam te vinden. Welke zijn dit?

5

Deze vraag wordt mede mogelijk gemaakt door Landgoed de Hoevens



Landgoed
De Hoevens

www.dehoevens.nl

De Hoevens bestaat dit jaar 100 jaar als particulier landgoed. Wat zijn de voornamen van de 2 broers Blomjous die het landgoed in 1919 kochten als buitenplaats?

6

Ed van Thijn stelde ooit in een interview één van zijn collega's gelijk aan Idi Amin. Wie werd er met deze dictator vergeleken?



Categorie Rood

Vragen



Alphen

gem. Alphen-Chaam

7



Op vrijdag 31 mei stond bovenstaande foto van de Buurt Battle organisatie in ons Weekblad. Dat de organisatie soms een plaat voor de kop heeft, wisten jullie natuurlijk al wel; de organisatie nam dat echter letterlijk door de gezichten te bedekken met een kleurlezing aan platenhoezen.

Ook hadden de teamleden diverse shirts aan van de door hen bezochte concerten en artiesten. Hierover willen wij jullie het volgende vragen:

- Het tweede nummer van kant 2 op de plaat van de platenhoes met een luchtballon gaat over een dier. Wat voor dier is dit en hoe heet het nummer?
- Wat is de naam van de Duitse groep waarvan een LP en shirt zichtbaar zijn?
- Degene die de LP vasthoudt met het nummer "Speedking" op kant 2, heeft een shirt aan van een andere band. Welke gitarist is de link tussen de LP en het shirt?



Categorie Rood

Vragen



Alphen

gem. Alphen-Chaam

- d. Welke muzikant is de overeenkomst tussen de LP met de koeien en het shirt die de draagster vastheeft?
- e. De LP met de motorrijders (Easy Riders) bevat niet het nummer van de originele soundtrack van de film. Welke groep speelt daarin het originele nummer?
- f. Een vraag over de gemoedsrust van de ijzeren maagd. Wat zou de oorspronkelijke titel zijn geworden van dit album?
- g. Een vraag over de persoon met het meest witte shirt, van welke muzikant is dit shirt?
- h. Welke Nederlander heeft een grote invloed gehad op het imago op deze Ierse band, met lp aanwezig op deze foto?
- i. Diegene die een shirt aan heeft van de "Red Hot Chili Peppers", heeft een lp vast van een andere band, wie is op deze LP de drummer?
- j. Er is een band die de zogenaamde "Palingsound" speelt, welk nummer stond van hen het hoogst genoteerd in de top 2000 van 2018? En op welke plaats?
- k. Hoe lang duurt het nummer Powerslave op "The Book of Souls: Live Chapter"?
- l. Wie is volgens de foto de dirigent van Dameskoor "Avanti" en "Het Alphens Mannenkoor" op de achterzijde van de LP van "Vlijt en Volharding"?



Categorie Rood

Vragen



Alphen

gem. Alphen-Chaam

8

In Ons Weekblad van 31 mei stond de naamgenoot van Peter van Gorp met een foto. Wat is zijn beroep?

9

Iedereen zal wel weten welk beroep als het 'oudste beroep' bekend staat. Dit beroep wordt in grote steden vaak op daarvoor speciaal ingerichte straatjes uitgevoerd.

Schrijf van de onderstaande 'buurten' op in welke stad deze liggen. Het gaat in deze gevallen enkel om raamprostitutie.

- | | |
|----------------------|----------------------|
| a. Hardebollenstraat | g. De Weaze |
| b. De Wallen | h. Achterdam |
| c. Doubletsraat | i. Schipperskwartier |
| d. Roerstraat | j. Nieuwe Markt |
| e. Noordkwartier | k. Begijnhof |
| f. Glazen straatje | l. Baekelandplein |

10

Deze vraag wordt mede mogelijk gemaakt door Slagerij Laurijssen

— SINDS 2016 —

SLAGERIJ

LAURIJSSSEN

Geef de officiële benaming van de volgende stukken vlees en waar zitten deze? Teken ze in op het plaatje op het antwoordblad!

- | | |
|-----------------------|-------------------------|
| a. Pas gehuwde stukje | d. Jodenhaas |
| b. Flank steak | e. Beenhouwers biefstuk |
| c. Picanha | f. Cote a Beuff |



Categorie Rood

Vragen



Alphen

gem. Alphen-Chaam

11

In januari 1978 vond op de zuidpool een historische gebeurtenis plaats. Wat gebeurde er in die maand?

12

Ondanks dat we in een Cittaslow gemeente wonen, mag ons dorp zich het thuis van het snelste dier ter wereld noemen. Welk dier is dit en waar houdt hij/zij zich meestal op?



Categorie Rood Antwoorden

Team: _____



Alphen

gem. Alphen-Chaam

8

9

a:

g:

b:

h:

c:

i:

d:

j:

e:

k:

f:

l:

10

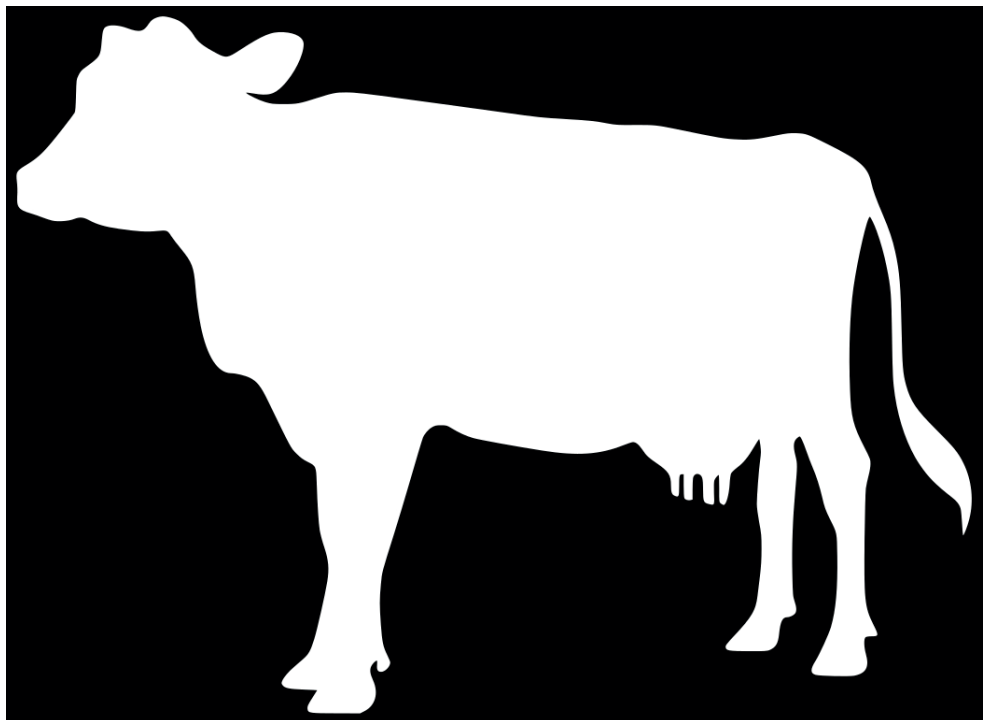

Categorie Rood Antwoorden

Team: _____



Alphen

gem. Alphen-Chaam

a. Pas gehuwde stukje = _____

b. Flank steak = _____

c. Picanha = _____

d. Jodenhaas = _____

e. Beenhouwers biefstuk = _____

f. Cote a Beuff = _____

11

12



Categorie Blauw

Sponsorpagina



Alphen

gem. Alphen-Chaam

13



Rabobank

Deze categorie wordt mede mogelijk gemaakt door **Rabobank**

Rabobank De Zuidelijke Baronie, wordt gevormd door de regio's Baarle-Nassau, Zundert en Rucphen. De Rabobank Clubkascampagne wordt de RaboClubSupport. Voor RaboClubSupport stelt Rabobank De Zuidelijke Baronie een bedrag beschikbaar voor 2019 voor verenigingen, stichtingen en scholen in deze regio's.

Leden van Rabobank De Zuidelijke Baronie kunnen in de periode van 27 september 2019 tot en met 6 oktober 2019 stemmen op hun favoriete vereniging of stichting die ze (de leden) willen ondersteunen. Het budget wordt verdeeld over de verenigingen en stichtingen aan de hand van de uitgebrachte stemmen.

Vragen

1. Hoeveel verenigingen en stichtingen deden er in Alphen mee aan de Rabobank Clubkascampagne in 2018 ?
2. Hoe groot is het bedrag wat Rabobank De Zuidelijke Baronie in 2019 beschikbaar stelt aan de verenigingen, stichtingen en scholen?
3. Hoeveel dropjes zitten er in de glazen pot, bij de Rabo stand in Den Heuvel?



Categorie Blauw

Vragen



Alphen

gem. Alphen-Chaam

14

Ter gelegenheid van het tienjarig bestaan van de gemeente Alphen-Chaam konden inwoners, verenigingen, stichtingen etc. een tegel laten bakken. Deze tegels hebben allemaal een nummer gekregen. Welk nummer hebben onderstaande tegels?

A



B



C



D

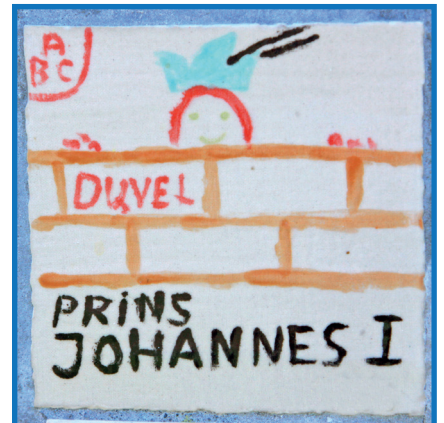

E



F



Categorie Blauw

Vragen



Alphen

gem. Alphen-Chaam

15

Sinds enige weken hangen de reclamezeiltjes van de Buurtbattle weer bij een aantal invalswegen van Alphen. Dit jaar hebben wij er overal een nummer opgezet. Op welke plaats hangt welk nummer?

16

Deze vraag wordt mede mogelijk gemaakt door Today PC. Zoek de 10 verschillen op de onderstaande afbeeldingen.



Categorie Blauw

Vragen



Alphen

gem. Alphen-Chaam

17

Door de jaren heen hebben diverse artiesten opgetreden in Alphen tijdens de Reuverfeesten. Hieronder een aantal foto's / logo's van de bands of artiesten die opgetreden hebben in de Reuver. Zet de goede band- of artiestennaam bij de foto's.



18

Op zaterdag 29 december 2018 vond de eerste editie plaats van TOP 200 Alphen. Naar goed voorbeeld van Radio 2 zijn de 200 meest favoriete nummer van Alphenaren ten gehore gebracht door verschillende Alphenese DJ's.

- Noem alle DJ's die tijdens de TOP 200 Alphen achter de draaitafel stonden?
- Hoeveel mensen hebben hun favoriete top 10 aangeleverd om uiteindelijk de TOP200 te kunnen samenstellen?
- Welk nummer stond er op nummer 48 in de TOP 200 van Alphen?



Categorie Blauw

Vragen



Alphen

gem. Alphen-Chaam

19

Een ei hoort erbij zeker in ons eigen Struivenland. Eieren maken al vele honderden jaren een belangrijk deel uit van het voedsel van mensen. En dat blijft zo. Ook in Nederland waar jaarlijks ruim 10 miljard (!) eieren worden geproduceerd. Gemiddeld eten we zo'n 195 eieren per persoon per jaar. Driekwart daarvan zijn hele eieren. De rest is verwerkt, onder meer in koekjes, mayonaise, eiersalade, pasta's en advocaat.

Een Alphense traditie is om na een stapavond eieren te bakken; gezellige afsluiter, maar wellicht ook kater remmend.

Wij verwachten dat na de feestavond vanavond ook in diverse keukens nog een "aaike" gebakken wordt.

Met onderstaande opdracht willen we jullie behendigheid met eieren testen.

De opdracht is: gooi een rauw ei van het balkon in CC den Heuvel en zorg dat deze niet breekt. Kom op een willekeurig moment naar CC den Heuvel daar ontvangen jullie een rauw ei. Jullie mogen allerlei materialen meebrengen om het ei in te pakken.

Als jullie denken dat de verpakking "valproof" is, dan gooien we het ei naar beneden. Blijft deze heel, dan scoren jullie punten.

20

Deze locatie-opdracht is mede mogelijk gemaakt door Autobedrijf Michielsens.



AUTOBEDRIJ

MICHIELSEN

In de werkplaats van Autobedrijf Michielsens staan 4 auto's.

1. Bereken hoeveel motorrijtuigenbelasting deze Brabantse eigenaar moet betalen per kwartaal voor deze 4 auto's
2. Deel dit bedrag door het aantal cilinders "van de auto in de werkplaats met de meeste cilinders".

Naast de werkplaats staat een grijze schadeauto die total loss is.

3. Welk merk en type auto is dit ?



Categorie Blauw

Vragen



Alphen

gem. Alphen-Chaam

Naast de schadeauto ligt een autoband .

4. Hoeveel km per uur mag met deze band maximaal gereden worden ?
5. Wat betekent het driehoekje op de afbeelding ?

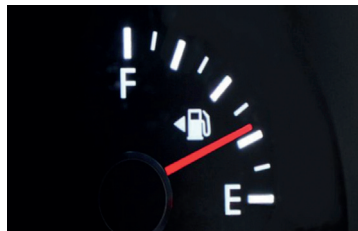

21

Deze maand, oktober, vieren we de bevrijding van Alphen, 75 jaar geleden. Het officiële einde van de tweede wereldoorlog was bijna een jaar later op 15 augustus 1945, toen ook Japan capituleerde. Op onderstaande dag werd een vrede getekend van een oorlog. Van welke oorlogen werd de vrede getekend, hoe heette deze vrede en in welk jaar?



A 136

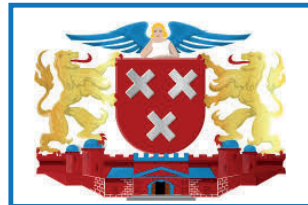

B 212



C 304



D 205



E 222



F 358



G 179



H 133



Categorie Blauw

Vragen



Alphen

gem. Alphen-Chaam

22

Iedereen kent wel de strips van Suske en Wiske. Alleen de vraag is: Hoe goed ken je ze? Geef de titels van de albums waarin de volgende afbeeldingen voorkomen.

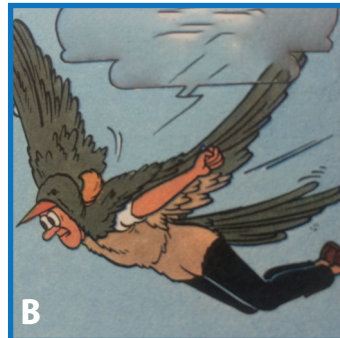

Categorie Blauw

Vragen



Alphen

gem. Alphen-Chaam

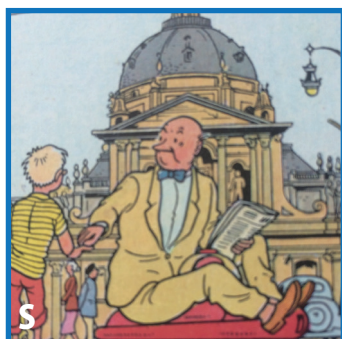

Categorie Blauw

Vragen



Alphen

gem. Alphen-Chaam

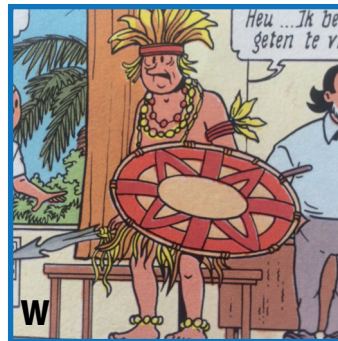

23

In januari 1978 werd er voor het eerst op de zuidpool een mens geboren. Naast mensen leven er ook veel pinguïns op de zuidpool. De meest jeugdigen onder ons kennen de Pinguïn dans wel:

<https://www.youtube.com/watch?v=RHuASIIp-3U>

Maak een lipdub op de pinguïn dans en mail het filmpje naar buurtbattleredactie@gmail.com

24

a. Een vliegveld is er in Alphen nooit geweest. Wel een heus schijn vliegveld, compleet met landingsbanen, houten nepvliegtuigen en verlichting. Dit vliegveld werd aan het begin van de Tweede Wereldoorlog aangelegd door de Duitsers en diende om bommenwerpers af te leiden van vliegveld Gilze-Rijen. 'SF37 Kamerun' noemden de Duitsers dit schijnvliegveld. Wij kennen het gebied beter onder de naam 'De Kiek'. Waar komt de naam 'De Kiek' vandaan?

b. Hieronder zie je een uitsnede van een luchtfoto uit 1944 die gemaakt is in de buurt van schijnvliegveld De Kiek. Op de foto zie je duidelijk de letter N. Wat was de betekenis van deze letter N?



Categorie Blauw

Vragen



Alphen

gem. Alphen-Chaam

c. De bunker op de oude Tilburgsebaan is een van de overblijfselen van het schijnvliegveld. Waarvoor diende de bunker?

d. Na de oorlog heeft men geprobeerd de bunker op te blazen. De bunker is hierdoor flink beschadigd, maar met de grond gelijk maken is beslist niet gelukt, zo enorm stevig is het gebouwtje. In welk jaar heeft men geprobeerd de bunker op te blazen?

e. In de oorlogsjaren was het terrein van De Kiek nog niet omheind. Wanneer kwam de omheining rond het terrein van De Kiek?

Meer weten over de geschiedenis van het schijnvliegveld en De Kiek? Momenteel is er een tentoonstelling over dit onderwerp in het Oudheidkundig Streekmuseum. Binnenkort verschijnt een boek en op 26 en 27 oktober is het openingsweekend van het herbelevingsproject Schijnvliegveld De Kiek.

f. Het is vandaag exact 75 jaar geleden dat ons dorp Alphen werd bevrijd van Duitse bezetting.

Op 5 oktober 1944 kwamen de Poolse bevrijders via Terover, Hondseind en Boshoven, Kwaalburg het dorp Alphen binnen. De eerste Poolse pantserdivisie onder leiding van generaal Maczek wist vanuit Baarle-Nassau door te stoten. Maar de Duitse tegenstand is hevig. Rond Alphen nemen de Duitsers positie in de Chaamse bossen, 't Zand en op Alphen Oosterwijk.

Van daaruit wordt het dorp beschoten.

Ook de Alphense kerktoren moet eraan geloven.

Daar waar de Duitsers zich terugtrekken wordt alles vernield en in brand gestoken om de geallieerde opmars te vertragen.

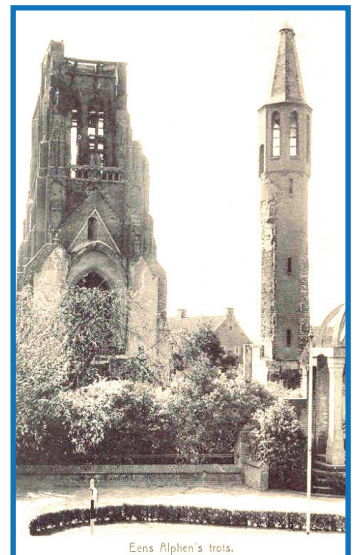

Categorie Blauw

Vragen



Alphen

gem. Alphen-Chaam

Ook op andere plaatsen om ons heen stagneert de aanval van de geallieerden. Tilburg en Breda innemen lukt nog niet. De uitgeputte geallieerden besluiten op 7 oktober een voorlopige pas op de plaats te houden. Het front komt even ten noorden van de dorpskern Alphen te liggen. Het is dan dat de Polen besluiten de burgerbevolking van Alphen te evacueren. In welke plaatsen werden Alphenaren opgevangen?

- g. Hoe gingen de Alphenaren hier naar toe; met welk vervoersmiddel?
- h. Het duurde enkele weken voordat de geallieerden konden doorstoten naar Breda en Tilburg. Pas op 27 oktober werd Riel bevrijd. Eind oktober, begin november keerden de Alphenaren terug; met welk vervoersmiddel?
- i. De Alphenaren waren de gastgezinnen zeer erkentelijk dat zij zo gastvrij waren opgevangen. Daarom keerden zij op 4 augustus 1946 terug met geschenken uit dankbaarheid. Hoe gingen de Alphenaren in 1946 terug; met welk vervoersmiddel?
- j. Wat schonken de Alphenaren in 1946 uit dankbaarheid? (Twee geschenken)
- k. Ter gelegenheid van het dank-bezoek aan Turnhout op 4 augustus 1946 werd door Pieter van Eijck een speciaal lied geschreven, op de wijze van een toen bekend en populair lied. Op de wijze van welk lied was dit?

Zondag 20 oktober 2019 gaan we opnieuw naar Turnhout voor een feestelijke herdenking.

- l. Ge kent ze wel; die tegeltjes mee spreuke. Er bestaan er veel, sommigte heel wèès, aandere vooral om te laache. Ge het ze in alle sòrte en maote. Vandaag moogde gullie ok zon tegeltje maake.



Categorie Blauw

Vragen



Alphen

gem. Alphen-Chaam

Mar dan netuurlijk wel n'n echte Alfse tegel mee n'n Alfse spreuk. Ge moogt zelf verzinne wè.

Om twee uur kunde bij 't Cultureel Centrum 'n tegel komen hao-le. Wel op tèd kome, hè! Ik blèèf 'n kwartierke wochte (Brabants kwartierke, dè kende wel), as ge dan nie zèèt gewiest, hedde pech.

Schrèèf op die'n tegel een schòn spreuk. Ginne schunnige tekst of aandere vùlighei d'rop zette. En in 't Alfs. Ge mot de spreuk echt op z'n Alfs schrèève. En dan moogde de tegel nog wè versiere as ge wult. Dè zou ik wel doen, want ok doar kunde wir wè extra punte mee score. Bevobbeld mee zon randje dè ge wel meer ziet bij dè sòrt tegeltjes. Dè kan mee waotervaste stift of mee verf, kek mar, wè gij wult. Ge het twee uur de tèd om 'r iets schònns van te maoke.

Breng dè tegeltje vur vier uur wir trug bij d'n Heuvel. Ge kunt vur de volgende drie dinger punte verdiene: Of ge 'n goeie orginele spreuk het bedogt; of ge 't in correct Alfs het geschreve; en of oew tegeltje d'r leuk en verzùrgd ùtziet.

Veul succes!



Categorie Blauw Antwoorden

Team: _____



Alphen

gem. Alphen-Chaam

13

1

2

3

14

A:

D:

B:

E:

C:

F:

15

16

1

2

3

4

5

6

7

8

9

10

11

12

13

14

15

16

17

18

19

20

21

22

23

24

25

26

27

28

29

30

31

32

33

34

35

36

37

38

39

40

41

42

43

44

45

46

47

48

49

50

51

52

53

54

55

56

57

58

59

60

61

62

63

64

65

66

67

68

69

70

71

72

73

74

75

76

77

78

79

80

81

82

83

84

85

86

87

88

89

90

91

92

93

94

95

96

97

98

99

100

101

102

103

104

105

106

107

108

109

110

111

112

113

114

115

116

117

118

119

120

121

122

123

124

125

126

127

128

129

130

131

132

133

134

135

136

137

138

139

140

141

142

143

144

145

146

147

148

149

150

151

152

153

154

155

156

157

158

159

160

161

162

163

164

165

166

167

168

169

170

171

172

173

174

175

176

177

178

179

180

181

182

183

184

185

186

187

188

189

190

191

192

193

194

195

196

197

198

199

200

201

202

203

204

205

206

207

208

209

210

211

212

213

214

215

216

217

218

219

220

221

222

223

224

225

226

227

228

229

230

231

232

233

234

235

236

237

238

239

240

241

242

243

244

245

246

247

248

249

250

251

252

253

254

255

256

257

258

259

260

261

262

263

264

265

266

267

268

269

270

271

272

273

274

275

276

277

278

279

280

281

282

283

284

285

286

287

288

289

290

291

292

293

294

295

296

297

298

299

300

301

302

303

304

305

306

307

308

309

310

311

312

313

314

315

316

317

318

319

320

321

322

323

324

325

326

327

328

329

330

331

332

333

334

335

336

337

338

339

340